



institutosabin

Um presente responsável,
um futuro sustentável.

Fábio Deboni

Gerente Executivo

fabio@institutosabin.org.br

www.institutosabin.org.br



MISSÃO:

Promover a melhoria da qualidade de vida de **comunidades onde o Grupo Sabin** atua nas áreas de **saúde, esporte e educação.**

ÁREAS DE ATUAÇÃO:



Saúde



Esporte



Educação



Inovação
Social

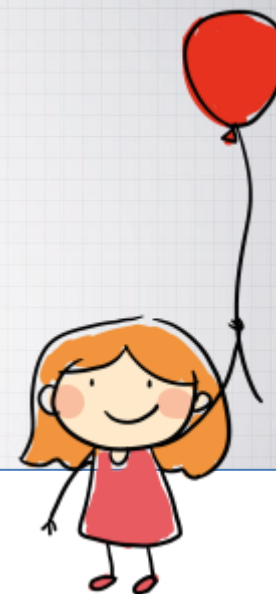

institutosabin

www.institutosabin.org.br



facebook.com/Instituto.sabin1

Matriz em Brasília (DF)
Atuação em mais 8 Estados



Recursos de Fundações e Institutos Corporativos devem ser direcionados só para atividades sem fins de lucro?



Recursos de Fundações e Institutos Corporativos devem ser direcionados só para atividades sem fins de lucro?

- ✓ **Recursos financeiros e não-financeiros**



Recursos de Fundações e Institutos Corporativos devem ser direcionados só para atividades sem fins de lucro?

✓ Recursos financeiros e não-financeiros

- ✓ Verba de doação
- ✓ 9% do nosso orçamento (2015)

- ✓ Institucional (associação de marcas)
- ✓ Relacionamento
- ✓ Técnica (área de saúde)
- ✓ ...



Recursos de Fundações e Institutos Corporativos devem ser direcionados só para atividades sem fins de lucro?

✓ Recursos financeiros e não-financeiros

- ✓ Verba de doação
- ✓ 9% do nosso orçamento (2015)

- ✓ Institucional (associação de marcas)
- ✓ Relacionamento
- ✓ Técnica (área de saúde)
- ✓ ...

**Fortalecimento do
Ecossistema de Finanças
Sociais**



Ecosistema de Finanças Sociais.

Foco nas organizações intermediárias

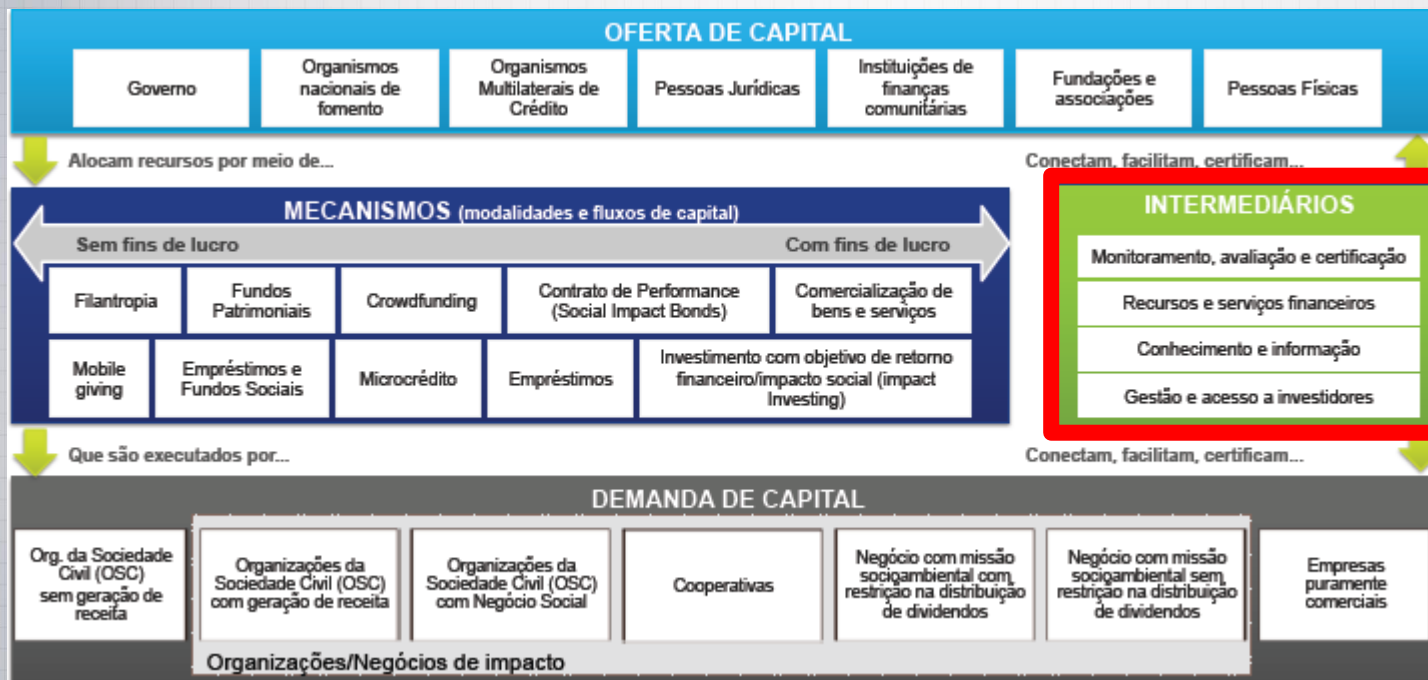

Intermediários



institutosabin

www.institutosabin.org.br



facebook.com/Instituto.sabin1

Intermediários

Intermediários

Monitoramento, avaliação e
certificação

Recursos e serviços financeiros

Conhecimento e Informação

Gestão e acesso a investidores



<http://forcatarefafinancassociais.org.br/>



institutosabin

www.institutosabin.org.br



facebook.com/Instituto.sabin1

Intermediários

Intermediários
Monitoramento, avaliação e certificação
Recursos e serviços financeiros
Conhecimento e Informação
Gestão e acesso a investidores



- ✓ Aceleradora – foco em Saúde
- ✓ Realização de 1 Evento anual (ISP, Negócios Impacto, Aceleradoras e Investidores)

Círculo de Conversa sobre Negócios de Impacto Social: Luzes e Sombras



Zé Aliperti

Empreendedor
Wikidu



Haroldo Torres

DIN4MO Inovadores de
Impacto



Maure Pessanha

ARTEMISIA



Vivianne Naigeborin

Potencia Ventures



Data: 31 de março de 2016



Hora: 18:30h



Local: FGV-SP sala 703 - 7º andar (Entrada pela R. Itapeva, 432)



Intermediários

Intermediários

Monitoramento, avaliação e
certificação

Recursos e serviços financeiros

Conhecimento e Informação

Gestão e acesso a investidores



- ✓ Associado à ANDE desde 2015
- ✓ Rede de networking e acesso a conhecimento sobre o campo
- ✓ Realização de 1 Evento anual (ISP, Negócios Impacto, Aceleradoras e Investidores)

Intermediários

Intermediários

Monitoramento, avaliação e
certificação

Recursos e serviços financeiros

Conhecimento e Informação

Gestão e acesso a investidores



- ✓ Fomentar 1º Títulos de Impacto Social no Brasil (SIBs)
 - ✓ Preferência por Saúde
- ✓ Gerar conhecimento e fortalecer relacionamento com organizações interessadas no assunto



Como funciona um Título de Impacto Social (TIS / SIB)



Grato!



institutosabin

Um presente responsável,
um futuro sustentável.

Fábio Deboni

Gerente Executivo

fabio@institutosabin.org.br

www.institutosabin.org.br

